

# Detalles diarios



La correccion A1 aun no esta disponible para esta pagina. Mientras tanto, puede hacer preguntas en el [foro](#).

Gestan te permite registrar [tiempo de trabajo](#) por día.



El detalle diario permite registrar elementos adicionales característicos del día: desplazamientos, modos de transporte, régimen de trabajo, costes de alimentación, almuerzo para llevar.

## Introducir tiempos de trabajo

**Acceso:** *Proyectos* → *Tiempo de trabajo* → Botón Nuevo

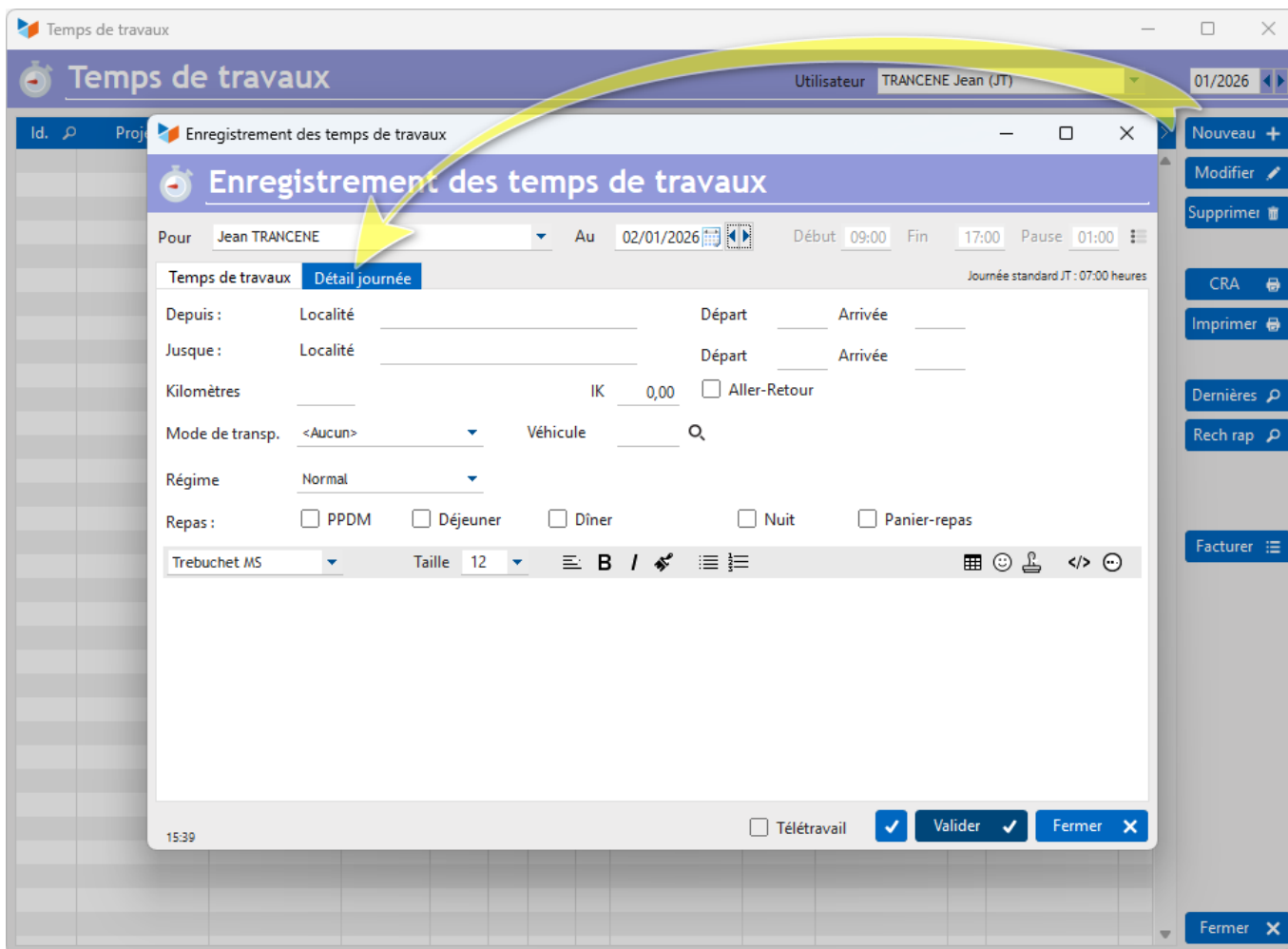

En esta pantalla, la pestaña **tiempo de trabajo** te permite ingresar el [tiempo consumido](#) por tareas durante el día, mientras que la pestaña **Detalle del día** te permite ingresar los siguientes elementos:

- **Desde y Hasta** le permiten registrar una ubicación y las horas de salida y llegada.
- Podrás ingresar el número de **Kilómetros** recorridos, indicar si es un **Viaje de ida y vuelta** y especificar el monto de compensación de millas que podrá aplicar al viaje.
- Puede especificar el tipo de **Modo de transporte** y posiblemente vincular un vehículo rastreado en Gestan al transporte.
- Podrás indicar qué gestor realiza el **Seguimiento** del detalle del día, y este último puede especificar una fecha de **Validación** para el día. Si se validan los datos del día, nadie podrá modificar el registro, excepto el usuario que lo validó.
- Por último, se pueden anotar los gastos de alojamiento y comidas, y almuerzos para llevar.

## Lista de detalles diarios

Se puede acceder a la lista de detalles del día a través de una pantalla dedicada.

**Acceso:** *Proyectos* → *Detalles de días*

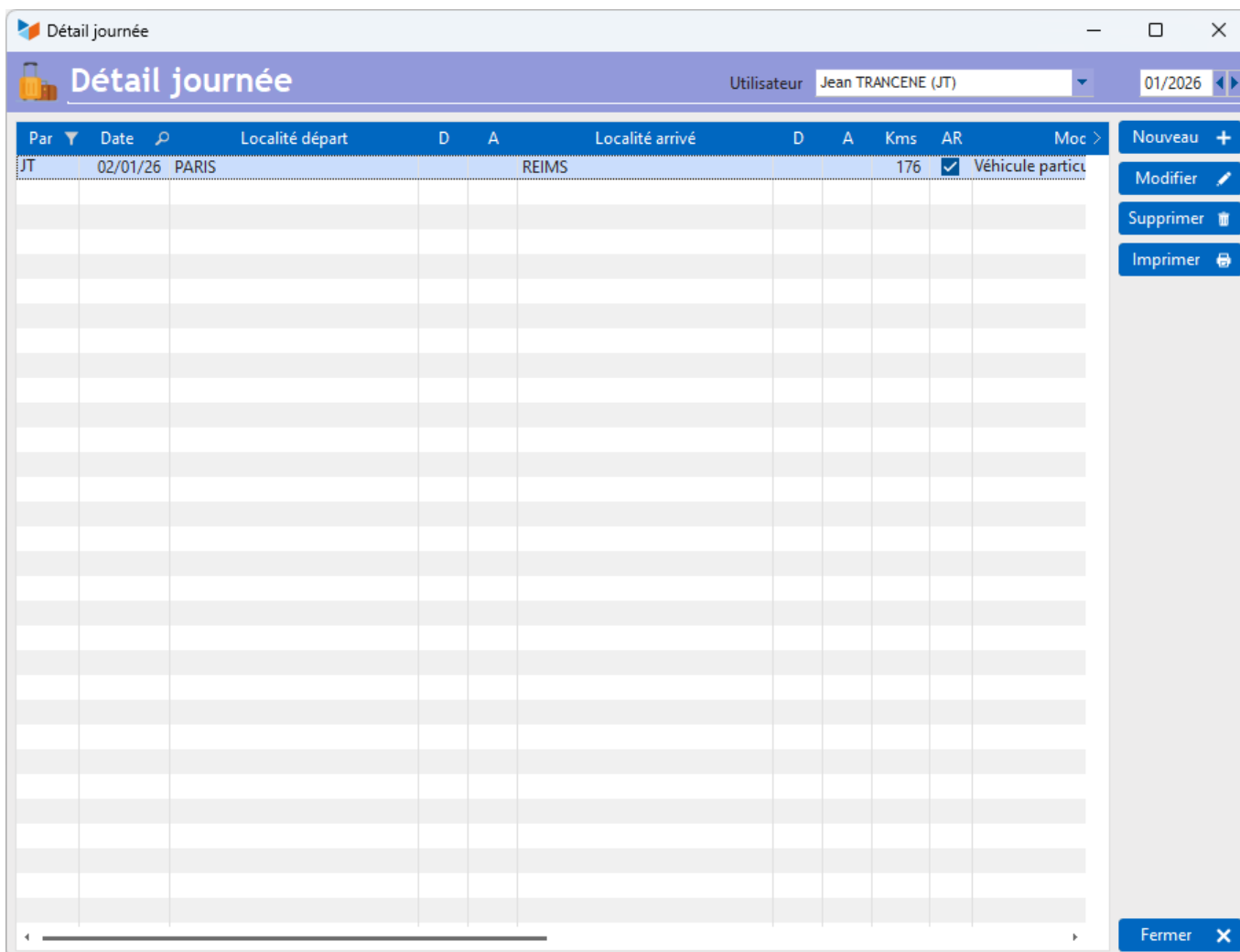

La pantalla muestra una lista de los detalles del día registrados para cada persona.

Los botones **Nuevo** o **Modificar** en la pantalla de lista muestran la pantalla de registro a continuación.

Détail journalier — □ ×

---

 **Détail journée** 1 02/01/26 01:44:39 JT

Pour:  Au:   ✓

Depuis: Localité  Départ:  Arrivée:   ×

Jusque: Localité  Départ:  Arrivée:

Kilomètres:  IK:   Aller-Retour

Mode de transp.:  Véhicule:  Régime:

Suivi:  Validation:

Repas:  PPDM  Déjeuner  Dîner  Nuit  Panier-repas

Trebuchet MS Taille:  B / 

## Otros artículos “Proyectos, tareas, tiempos de trabajo”

[Asignación de tareas](#)

[Consumo: Crono](#)

[Consumo: entrada simplificada](#)

[Detalles diarios](#)

[Planificación de proyectos](#)

[Proyectos](#)

[Proyectos: fusionar/cambiar](#)

[Recalcular tiempos de trabajo](#)

From:

<https://manuel.gestan.fr/> - **Le manuel de Gestan**

Permanent link:

<https://manuel.gestan.fr/es/wiki/projets/detailjour>

Last update: **2025/06/24 21:15**