

Affectations comptables automatiques

Avec Gestan, la classification comptable des écritures est naturelle et automatique.

Par exemple, si vous avez enregistré le règlement d'une facture, Gestan va vous générer automatiquement (en fonction de vos réglages) :

- une écriture au débit du compte collectif client (411), équilibrée par une écriture sur le compte de produit (701) et une écriture sur le compte de TVA collectée (4457) pour rendre compte de la vente
- une écriture au crédit du compte collectif client (411), équilibrée par une écriture sur le compte de banque (512) pour rendre compte du règlement.

Tout ceci sans aucun pré-requis de formation comptable.

Ce classement automatique est effectué via le paramétrage des imputations, des codes de TVA, et des liaisons comptables si nécessaires. Nous recommandons d'effectuer ce paramétrage en collaboration avec votre comptable, afin qu'il n'ait aucun reclassement d'écritures à effectuer.

Cette page présente la logique du paramétrage comptable de Gestan.

Exemple d'une facture réglée de 100 EUR HT

Voici le journal comptable d'une facture de 100 EUR HT du 25/04, réglée dès le lendemain.

N° Mvt	Jnl	Date	N° pièce	Pointage	Echéance	Compte	Libellé compte	Libellé	Débit	Crédit
1	VT	25/04/26	FCT22	FCT22		701	Ventes de produits finis	Beujolais nouveau		100,00
						445715	TVA collectée 20%	Beujolais nouveau		20,00
1	VT	25/04/26	FCT22	FCT22	02/05/26	411-DRATEY Daisy	Clients	Beujolais nouveau	120,00	
2	BQ	26/04/26	FCT22	ECR37		411-DRATEY Daisy	Clients	Rglt FC 22 - Beaujolais nouveau		120,00
2	BQ	26/04/26	FCT22	ECR37		512	Banques	Rglt FC 22 - Beaujolais nouveau	120,00	

Compte	Libellé du compte	Débit	Crédit	Solde débit	Solde crédit
411	Clients	120,00	120,00		
445715	TVA collectée 20%		20,00		20,00
512	Banques	120,00		120,00	
701	Ventes de produits finis		100,00		100,00

Écriture de vente sur le compte de produit

La première ligne est au crédit du compte 701, sur le journal des ventes (VT). Ce compte est déterminé par l'affectation par défaut des recettes, dans le paramétrage comptable :

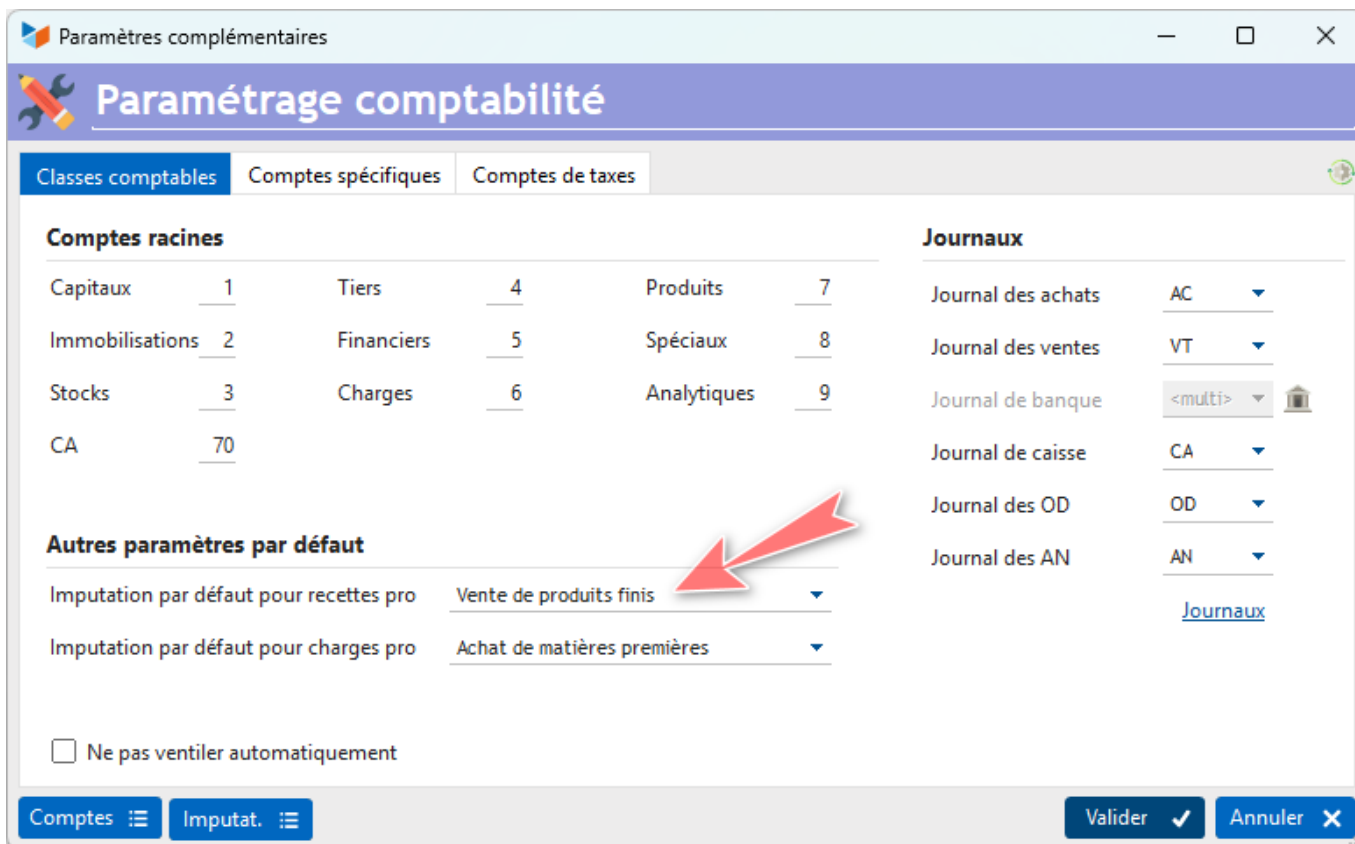

Et cette imputation est reliée aux codes comptables 701 et 411, et au journal des ventes, via le paramétrage des imputations.

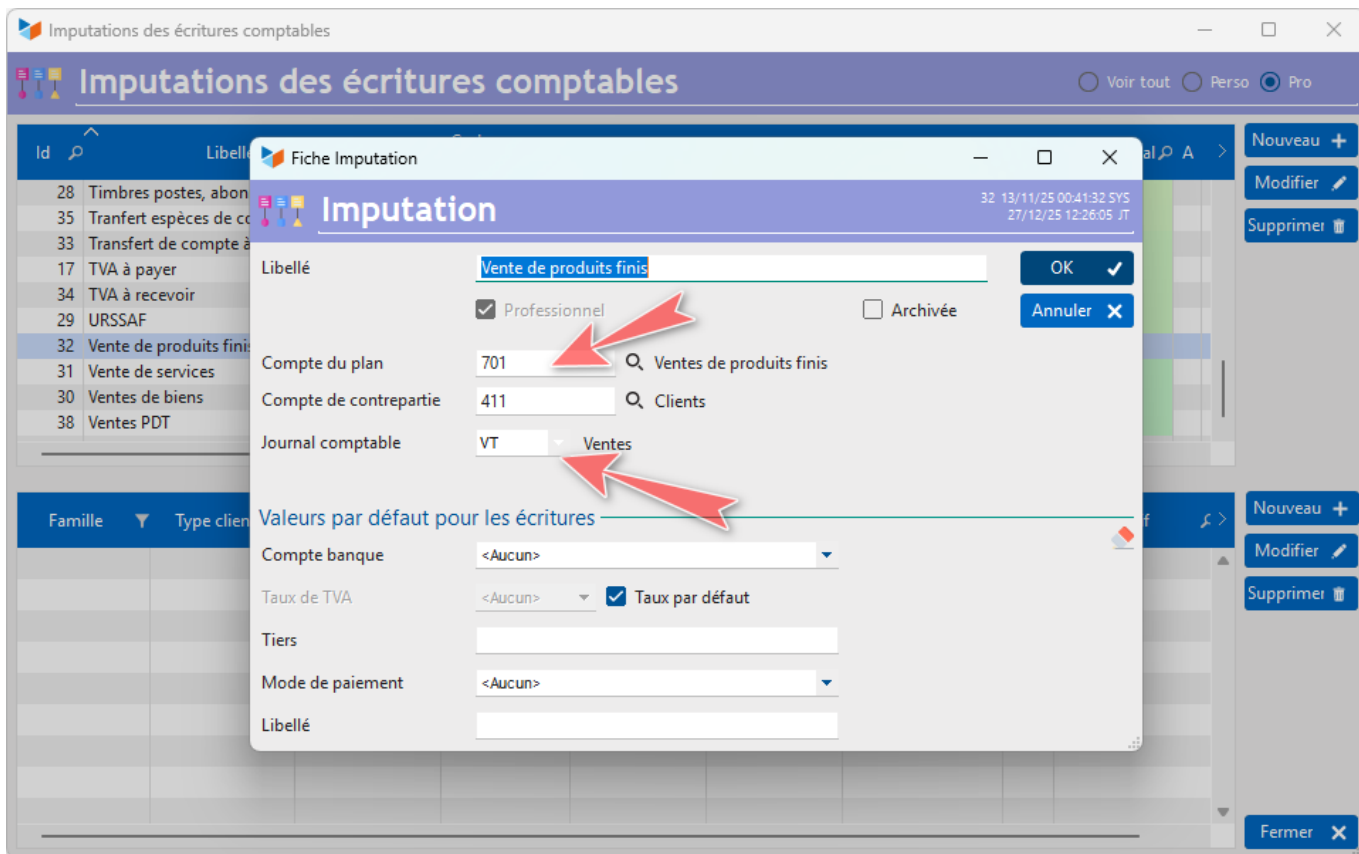

Cette classification est la classification par défaut. A l'aide des [liaisons comptables](#), il est possible de définir une affectation comptable par famille de produit, ou par produit.

Écriture de vente pour la TVA collectée

Dans notre exemple, la TVA collectée est passée sur le compte 445715.

Ce compte est paramétré via l'écran des taux de TVA, qui permet de définir un compte pour chaque taux.

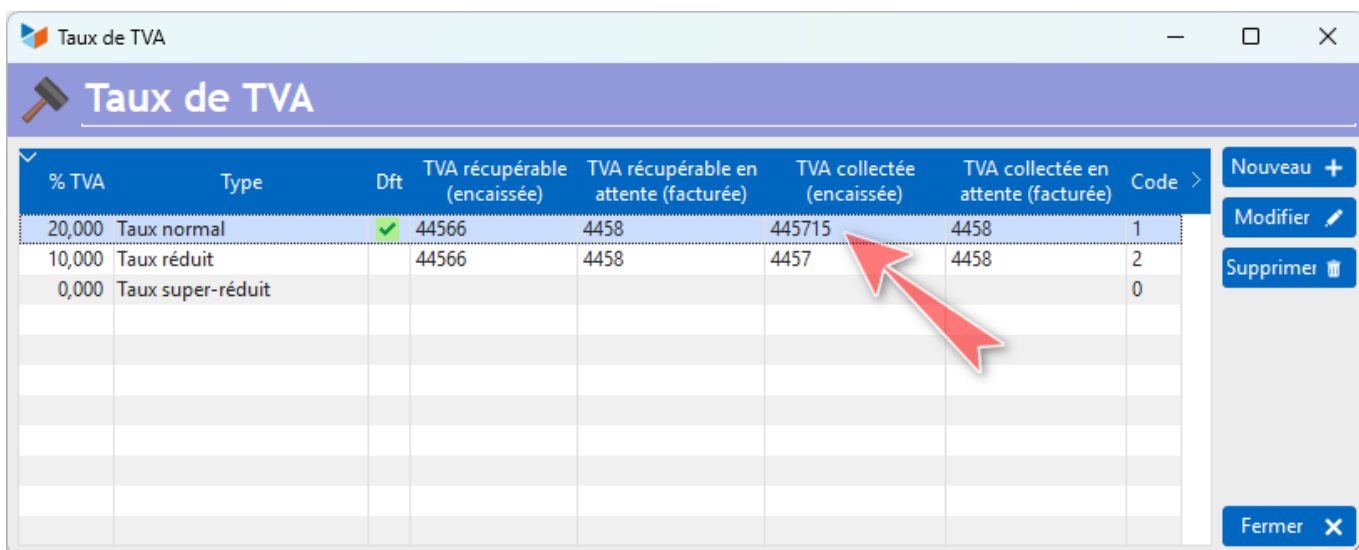

Écriture de vente sur le compte collectif client

L'écriture de vente est inscrite au compte collectif client (411), toujours grâce au paramétrage de l'imputation correspondante.

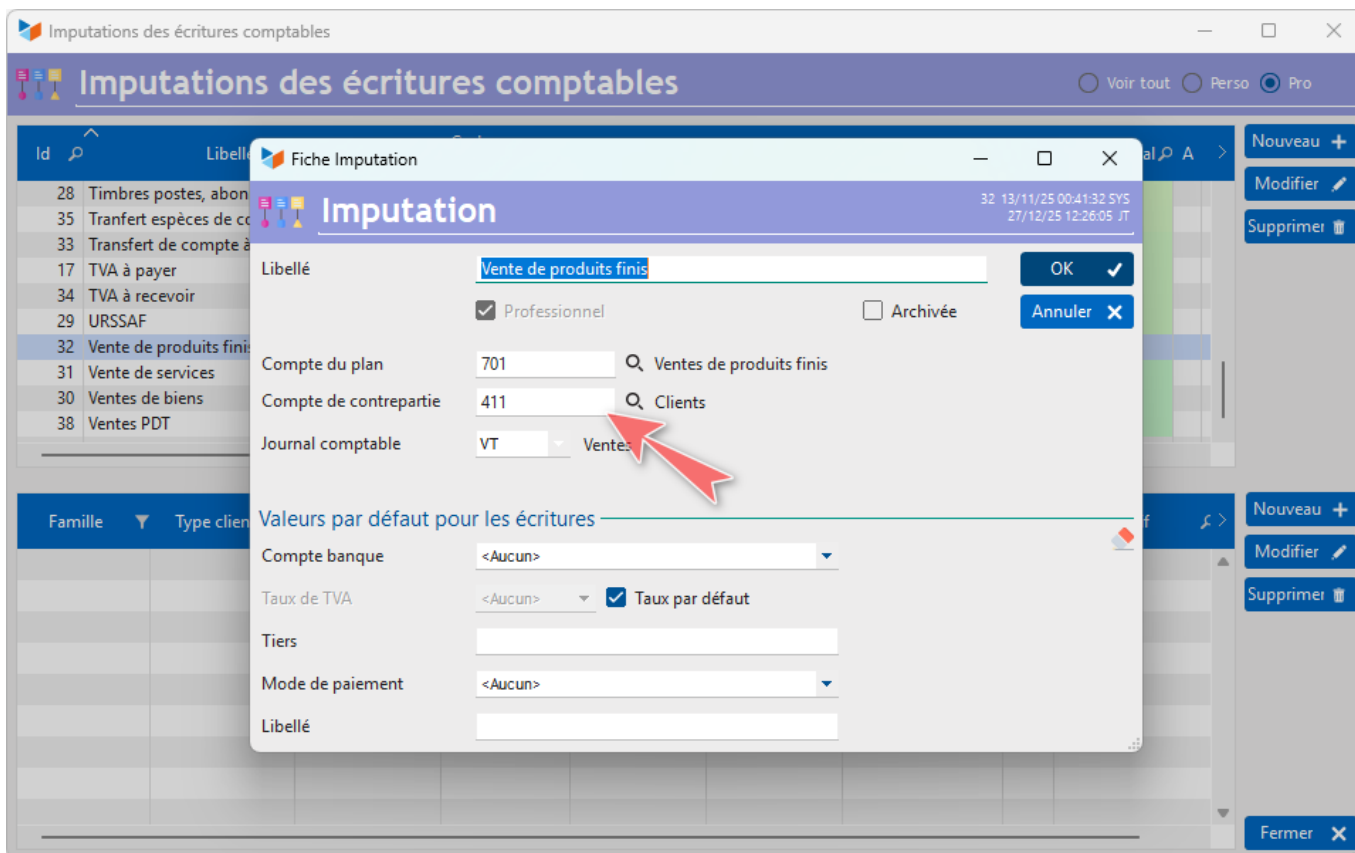

◆ Ici, cette écriture sur le compte de tiers est suffixée par le nom du client (411-DRATEY Daisy) : ce format est obtenu par le paramétrage de l'écran comptable.

Écriture de règlement sur le compte collectif client

L'écriture de règlement est passée sur le compte collectif client (411), déterminé également par le réglage de l'imputation ci-dessus.

Elle est affectée au journal de banque (BQ), car le mouvement est passé par le compte bancaire.

Écriture d'encaissement (professionnel)

Encaissement

38 01/05/26 21:58:25 JT

Règlement le Document Professionnel

Imputation Régime

Tiers

Compte

Paiement par Bx remise

N° chèque

Montant TTC % TVA HT TVA

Libellé

Facture FCT 22 DRATEY Daisy du 25/04/2026 : Beaujolais nouveau

Et ce compte bancaire est lié au journal de banque (BQ).

Compte bancaire

Compte bancaire

1 13/11/25 00:41:33 JT

Compte Pays Code devise

Caractéristiques	Adresses	Notes diverses
IBAN	<input type="text" value="FR99 0000 1000 0100 0000 1011 99"/>	<input checked="" type="checkbox"/> Compte professionnel
BIC	<input type="text" value="XXXX FR XX XXX"/>	<input type="checkbox"/> Compte de caisse
En clair	<input type="text" value="PROFESSIONNEL"/>	Clôturé le <input type="text"/>
Code de plan	<input type="text" value="512"/> <input type="button" value="Q"/> Banques	Dernier n° chèque <input type="text" value="1"/>
Code journal	<input type="text" value="BQ"/> <input type="button" value="Q"/>	N° émetteur <input type="text"/>
Mode de paiement	<input type="text" value="<non précisé>"/> <input type="checkbox"/> Verrouiller	
<input checked="" type="checkbox"/> Gérer les remises de chèque	Dernier n° bdx <input type="text" value="0"/>	Contact <input type="text"/>
Opérations SEPA <input type="text"/>	Dernier n° bdx <input type="text" value="0"/>	Émetteur <input type="text"/>

◆ Il est possible de définir un journal pour chaque compte bancaire.

Écriture de règlement sur le compte de banque

Enfin, l'écriture de règlement est enregistrée sur le compte de banque (512), ce dernier provenant aussi du paramétrage du compte bancaire.

Compte bancaire

Compte Banque pro Pays FRA Code devise EUR

OK ✓

Annuler ✕

Caractéristiques Adresses Notes diverses

IBAN FR99 0000 1000 0100 0000 1011 99 Compte professionnel

BIC XXXX FR XX XXX Compte de caisse

En clair PROFESSIONNEL Clôturé le _____

Code de plan 512 🔍 Banques Dernier n° chèque _____ 1

Code journal BQ 🔍 N° émetteur _____

Mode de paiement <non précisé> Verrouiller

Gérer les remises de chèque Dernier n° bdx _____ 0 Contact _____

Opérations SEPA _____ Dernier n° bdx _____ 0 Émetteur _____

Utilisation des liaisons comptables

A ce stade, nous pouvons si nous le voulons définir une liaison comptable sur le produit PROD01 (ou sa famille), comme ci-dessous.



Le résultat sera l'affectation du PROD01 sur le compte 708.



La liaison comptable sera pré-éminente par rapport au compte de l'imputation, que ce soit avant ou après règlement.

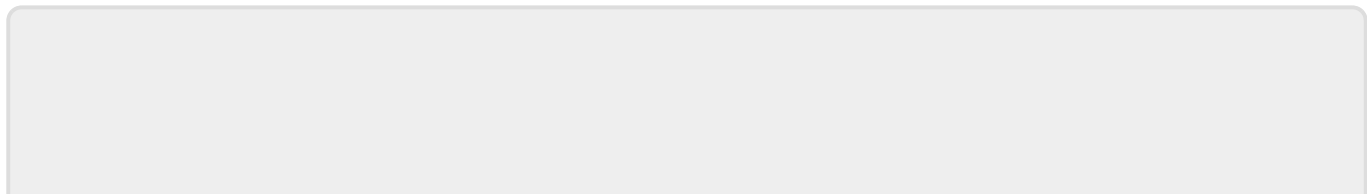

From:

<https://manuel.gestan.fr/> - **Le manuel de Gestan**

Permanent link:

<https://manuel.gestan.fr/fr/wiki/compta/affectation?rev=1777667149>

Last update: **2026/05/01 22:25**