

# Affectations comptables automatiques

Avec Gestan, la classification comptable des écritures est naturelle et automatique.

Par exemple, si vous avez enregistré le règlement d'une facture, Gestan va vous générer automatiquement (en fonction de vos réglages) :

- une écriture au débit du compte collectif client (411), équilibrée par une écriture sur le compte de produit (701) et une écriture sur le compte de TVA collectée (4457) pour rendre compte de la vente
- une écriture au crédit du compte collectif client (411), équilibrée par une écriture sur le compte de banque (512) pour rendre compte du règlement.

Tout ceci sans aucun pré-requis de formation comptable.

Ce classement automatique est effectué via le paramétrage des imputations, des codes de TVA, et des liaisons comptables si nécessaires. Nous recommandons d'effectuer ce paramétrage en collaboration avec votre comptable, afin qu'il n'ait aucun reclassement d'écritures à effectuer.

Cette page présente la logique du paramétrage comptable de Gestan.

## Exemple d'une facture réglée de 100 EUR HT

Voici le journal comptable d'une facture de 100 EUR HT du 25/04, réglée dès le lendemain.

N° Mvt	Jnl	Date	N° pièce	Pointage	Echéance	Compte	Libellé compte	Libellé	Débit	Crédit
1	VT	25/04/26	FCT22	FCT22		701	Ventes de produits finis	Beujolais nouveau		100,00
						445715	TVA collectée 20%	Beujolais nouveau		20,00
1	VT	25/04/26	FCT22	FCT22	02/05/26	411-DRATEY Daisy	Clients	Beujolais nouveau	120,00	
2	BQ	26/04/26	FCT22	ECR37		411-DRATEY Daisy	Clients	Rglt FC 22 - Beaujolais nouveau		120,00
2	BQ	26/04/26	FCT22	ECR37		512	Banques	Rglt FC 22 - Beaujolais nouveau	120,00	

Compte	Libellé du compte	Débit	Crédit	Solde débit	Solde crédit
411	Clients	120,00	120,00		
445715	TVA collectée 20%		20,00		20,00
512	Banques	120,00		120,00	
701	Ventes de produits finis		100,00		100,00

## Écriture de vente sur le compte de produit

La première ligne est au crédit du compte 701, sur le journal des ventes (VT). Ce compte est déterminé par l'affectation par défaut des recettes, dans le paramétrage comptable :

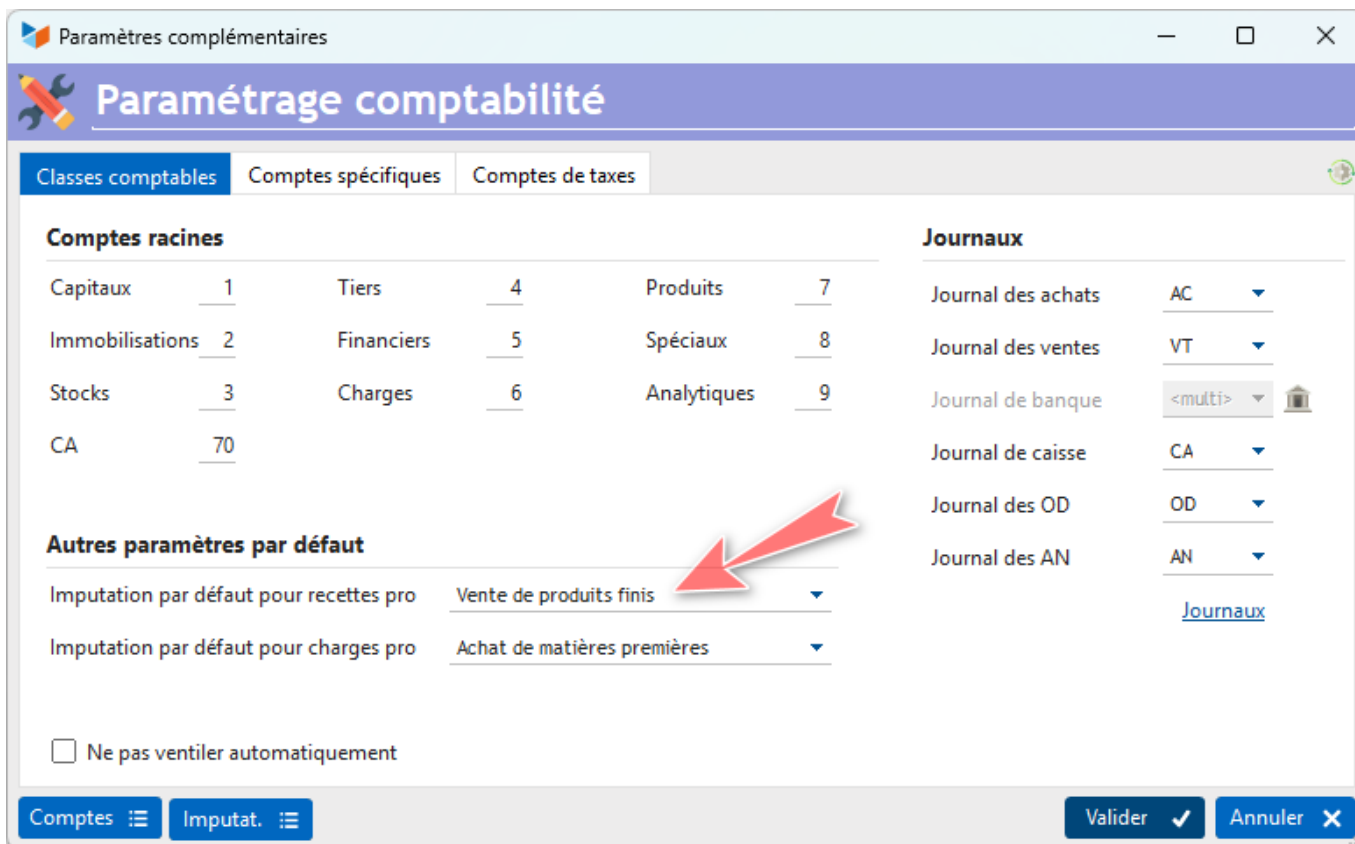

Et cette imputation est reliée aux codes comptables 701 et 411, et au journal des ventes, via le paramétrage des imputations.

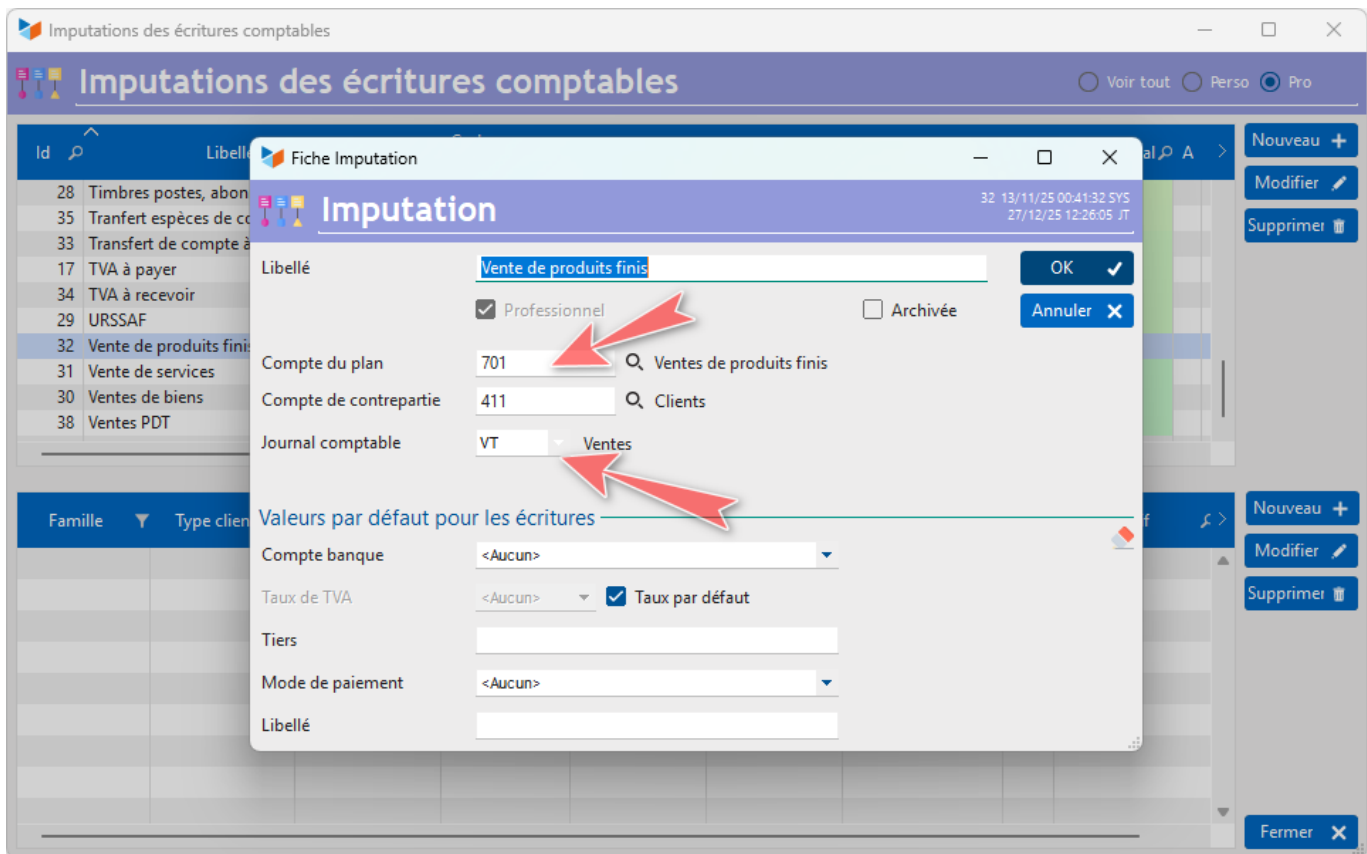

Cette classification est la classification par défaut. A l'aide des [liaisons comptables](#), il est possible de définir une affectation comptable par famille de produit, ou par produit.

### Écriture de vente pour la TVA collectée

Dans notre exemple, la TVA collectée est passée sur le compte 445715.

Ce compte est paramétré via l'écran des taux de TVA, qui permet de définir un compte pour chaque taux.

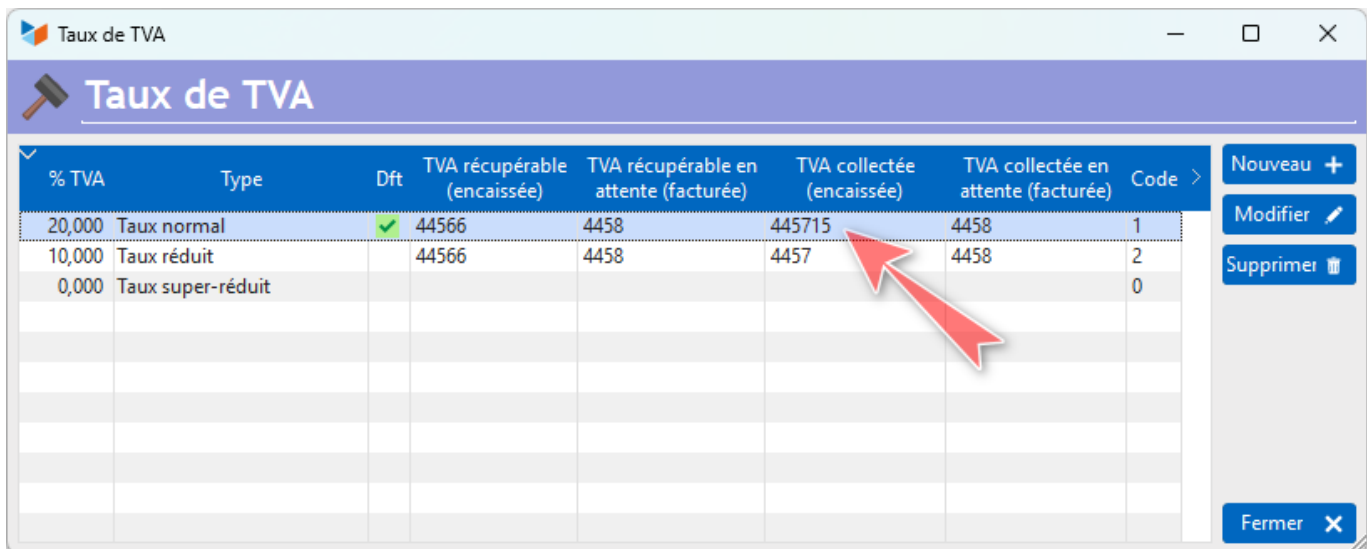

## Écriture de vente sur le compte collectif client

L'écriture de vente est inscrite au compte collectif client (411), toujours grâce au paramétrage de l'imputation correspondante.

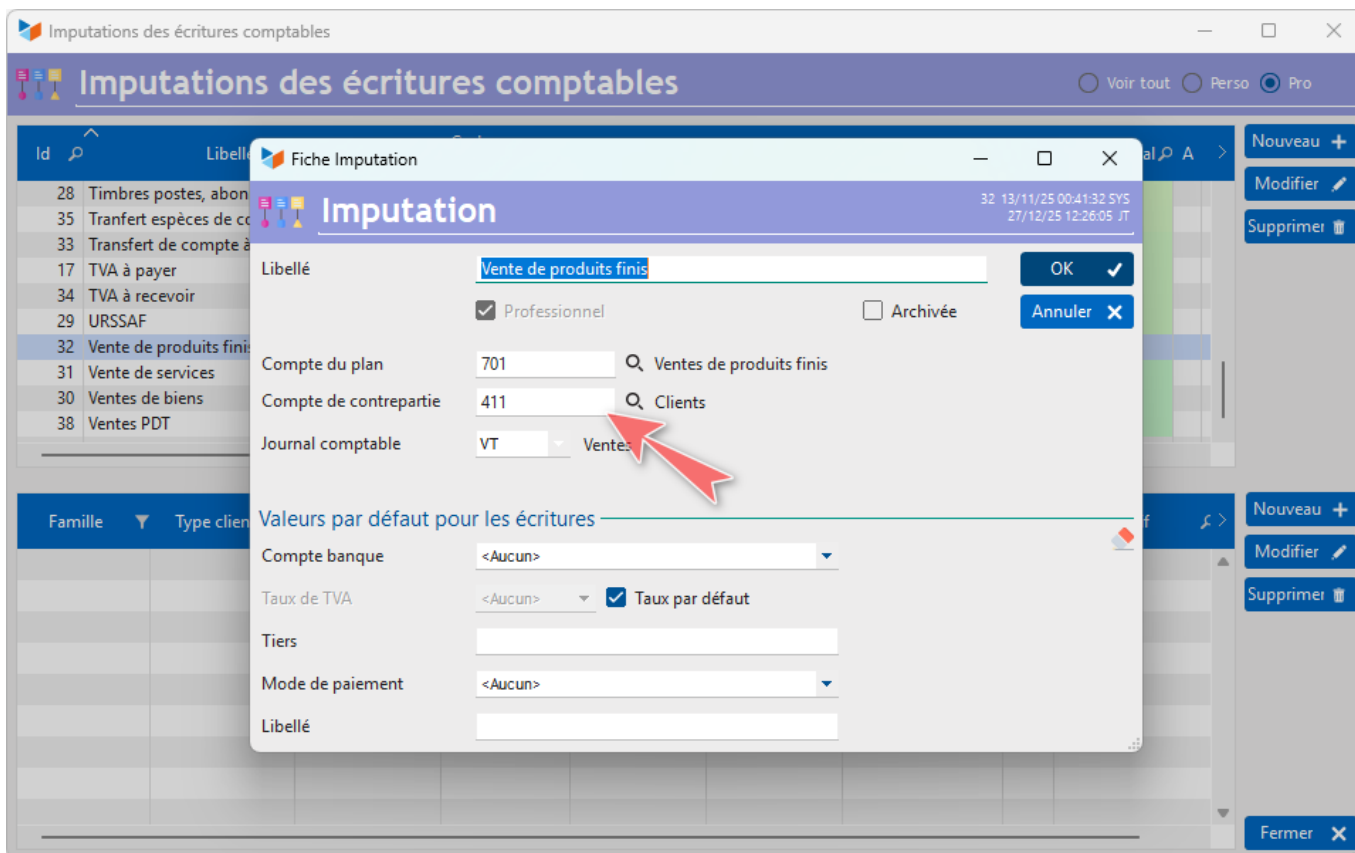

◆ Ici, cette écriture sur le compte de tiers est suffixée par le nom du client (411-DRATEY Daisy) : ce format est obtenu par le paramétrage de l'écran comptable.

## Écriture de règlement sur le compte collectif client

L'écriture de règlement est passée sur le compte collectif client (411), déterminé également par le réglage de l'imputation ci-dessus.

Elle est affectée au journal de banque (BQ), car le mouvement est passé par le compte bancaire.

Écriture d'encaissement (professionnel)

## Encaissement

38 01/05/26 21:58:25 JT

Règlement le  Document   Professionnel

Imputation  Régime

Tiers

Compte

Paiement par  Bx remise

N° chèque

Montant TTC  % TVA  HT  TVA

Libellé

Facture FCT 22 DRATEY Daisy du 25/04/2026 : Beaujolais nouveau

Et ce compte bancaire est lié au journal de banque (BQ).

Compte bancaire

## Compte bancaire

1 13/11/25 00:41:33 JT

Compte  Pays  Code devise

Caractéristiques	Adresses	Notes diverses
IBAN	<input type="text" value="FR99 0000 1000 0100 0000 1011 99"/>	<input checked="" type="checkbox"/> Compte professionnel
BIC	<input type="text" value="XXXX FR XX XXX"/>	<input type="checkbox"/> Compte de caisse
En clair	<input type="text" value="PROFESSIONNEL"/>	Clôturé le <input type="text"/>
Code de plan	<input type="text" value="512"/> <input type="button" value="Q"/> Banques	Dernier n° chèque <input type="text" value="1"/>
Code journal	<input type="text" value="BQ"/> <input type="button" value="Q"/>	N° émetteur <input type="text"/>
Mode de paiement	<input type="text" value="&lt;non précisé&gt;"/> <input type="checkbox"/> Verrouiller	
<input checked="" type="checkbox"/> Gérer les remises de chèque	Dernier n° bdx <input type="text" value="0"/>	Contact <input type="text"/>
Opérations SEPA <input type="text"/>	Dernier n° bdx <input type="text" value="0"/>	Émetteur <input type="text"/>

◆ Il est possible de définir un journal pour chaque compte bancaire.

## Écriture de règlement sur le compte de banque

Enfin, l'écriture de règlement est enregistrée sur le compte de banque (512), ce dernier provenant aussi du paramétrage du compte bancaire.

Compte bancaire

Compte  Pays  Code devise

**Caractéristiques** Adresses Notes diverses

IBAN   Compte professionnel

BIC   Compte de caisse

En clair  Clôturé le

Code de plan   Banques Dernier n° chèque

Code journal   N° émetteur

Mode de paiement    Verrouiller

Gérer les remises de chèque Dernier n° bdx  Contact

Opérations SEPA  Dernier n° bdx  Émetteur

## Utilisation des liaisons comptables

Ce paramétrage simple permet une comptabilité simple.

Mais dès lors que l'entreprise est de taille plus importante, il est intéressant de paramétrer Gestan pour une analyse comptable plus fine, par secteur d'activité.

Pour cette exemple, imaginons que l'exploitant veuille analyser séparément ses ventes de Beaujolais nouveau et celles de vins de Bordeaux. Le journal comptable d'une facture réglée incluant du Beaujolais et du Bordeaux sera le suivant :

**Journal tous mouvements** TVA sur les débits  
Clôture comptable au 31/12 Devise EUR

Du 27/04/2026 au 30/04/2026 Journal <tout> Filtrer Débit 720,00 Crédit 720,00 Générer

N° Mvt	Jnl	Date	N° pièce	Pointage	Echéance	Compte	Libellé compte	Libellé	Débit	Crédit
1	VT	27/04/26	FCT23	FCT23		7072	Ventes Beaujolais Nouveau	Commande avril 2026		100,00
1	VT	27/04/26	FCT23	FCT23		7073	Ventes Bordeaux	Commande avril 2026		200,00
1	VT	27/04/26	FCT23	FCT23		445715	TVA collectée 20%	Commande avril 2026		60,00
1	VT	27/04/26	FCT23	FCT23	04/05/26	411-DRATEY Daisy	Clients	Commande avril 2026	360,00	
2	BQ	28/04/26	FCT23	ECR39		411-DRATEY Daisy	Clients	Rglt FC 23 - Commande avril 2026		360,00
2	BQ	28/04/26	FCT23	ECR39		512	Banques	Rglt FC 23 - Commande avril 2026	360,00	

Compte	Libellé du compte	Débit	Crédit	Solde débit	Solde crédit
411	Clients	360,00	360,00		
445715	TVA collectée 20%		60,00		60,00
512	Banques	360,00		360,00	
7072	Ventes Beaujolais Nouveau		100,00		100,00
7073	Ventes Bordeaux		200,00		200,00

Impr. Exporter Fermer

Pour ce faire, il faut déclarer deux liaisons comptables : l'une pour le Beaujolais sur un compte dédié (7072), l'autre pour le Bordeaux, sur un autre compte dédié (7073), comme ci-dessous.

**Liaisons comptables**

Id	Lié à	Cible	Reg TVA	Compte d'achat	Libellé	Imputation achat	Compte de vente	Libellé	Imp v
1	Produit	PDT-BIN	<tous régimes>				7071	Ventes pommes d	Ventes
2	Produit	BJL	<tous régimes>				7072	Ventes Beaujolais	Ventes
3	Produit	SEM-LFR	<tous régimes>				7073	Ventes Bordeaux	Ventes

Nouveau + Modifier Supprimer

Au moment du règlement de la facture, l'imputation du règlement affichera "Écriture ventilée", car Gestan a détecté que le règlement doit être affecté sur des comptes différents.





---

## **i Autres articles "Compta"**

[Affectations comptables automatiques](#)  
[Arrêtés de TVA](#)  
[Balance](#)  
[Balance tiers](#)  
[Calcul de la TVA](#)  
[Certification des logiciels de caisse](#)  
[Clôture comptable / Exercices comptables](#)  
[Comptabilisation des écritures](#)  
[Comptabilité avec Gestan : principes de base](#)  
[Comptabilité en partie double](#)  
[Compte bancaire et de caisse](#)  
[Compte de résultat](#)  
[Créances irrécouvrables](#)  
[Encaissements/Décaissements \\*](#)  
[Export CFONB \\*](#)  
[Export SEPA \\*](#)  
[Export XIMPORT des données comptables](#)  
[Facturation par taux de taxe](#)  
[Grand Livre](#)  
[Immobilisations \\*](#)  
[Imputations comptables](#)

[Journal](#)

[Journaux comptables \(codes\)](#)

[Lettrage](#)

[Liaisons comptables](#)

[Liaisons en masse : écritures](#)

[Micro-Entreprise / Auto-Entreprise](#)

[OD \(opérations diverses\)](#)

[Options des documents comptables](#)

[Paramétrage comptabilité](#)

[Pièces sans imputation](#)

[Plan comptable](#)

[Pointage TVA](#)

[Produits et Charges](#)

[Relevés de compte bancaire \\*](#)

[Remise de chèques](#)

[Revue des écritures \\*](#)

[Soldes de gestion](#)

[Taux de TVA](#)

[Ticket Z](#)

[Trésorerie simplifiée](#)

[Ventilation des factures par échéances](#)

[Ventilation des écritures](#)

[Ventilation détaillée par taux de taxe \\*](#)

From:

<https://manuel.gestan.fr/> - **Le manuel de Gestan**

Permanent link:

<https://manuel.gestan.fr/fr/wiki/compta/affectation?rev=1777668908>

Last update: **2026/05/01 22:55**