

Ventilation des écritures *



Réécriture en cours. En attendant, vous pouvez poser toute question sur le [forum](#).

Cet écran permet de ventiler les écritures comptables en sous-écritures par compte.

Il a tout son intérêt :

- pour ventiler les écritures en fonction du taux de TVA
- pour ventiler les écritures en fonction de leur nature, quand elles sont composites

Par exemple, lorsque vous avez une facture avec des lignes de TVA à des taux différents, un taux composite sera calculé. Il pourra être pertinent de ventiler l'écriture en différentes lignes par taux différent, afin de pouvoir affecter les écritures de TVA aux bons comptes (si votre TVA à 20% n'est pas dans le même compte que votre TVA à 10%, par exemple).

Autre exemple : un commercial achète du papier, paye des péages, et va au restaurant. A la fin du mois, il vous présente une note de frais globale pour l'ensemble de ses dépenses. Vous enregistrez un décaissement représentant le montant total de la note de frais. La ventilation en sous-écritures permettra un lettrage facile, et une analyse comptable tout aussi facile.

Les salaires sont également ventilables en salaires bruts, charge salariales, charges patronales, charges parasitaires diverses, ce qui vous permet d'effectuer en fin d'année un contrôle que les cabinets comptables ne font pas toujours de leur propre initiative.

La ventilation est effectuée automatiquement

- dans le cas d'une note de frais
- dans le cas de l'encaissement complet d'une facture client
- dans le cas du règlement complet d'une facture fournisseur

sauf si la case **ne pas ventiler automatiquement** du [paramétrage comptable](#), est cochée.

Utilisation de l'écran

Accès : depuis le menu contextuel de la liste des écritures, option *Pour cette écriture* → *Ventilation explicite*.

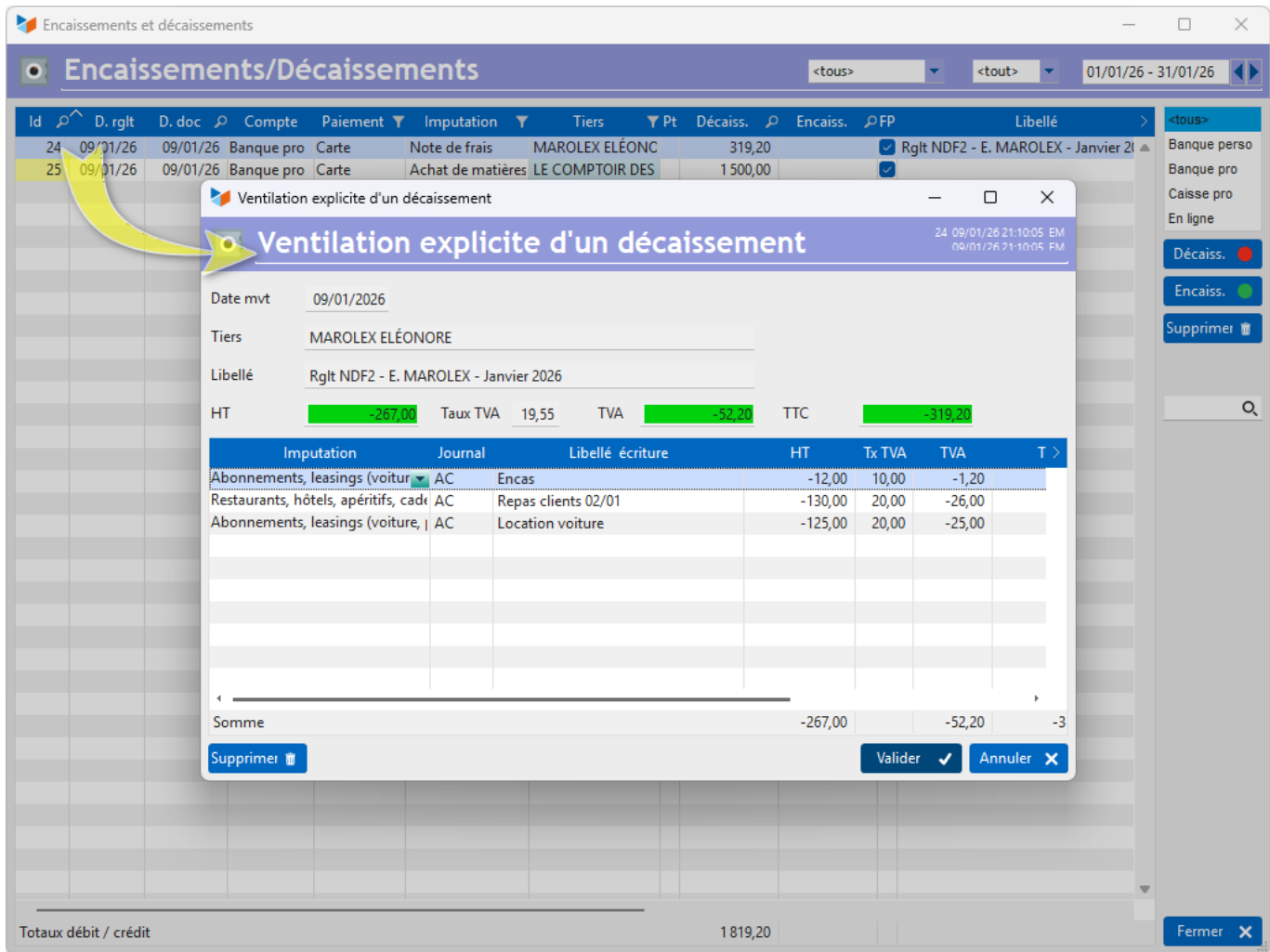

Ci-dessus l'exemple de notre note de frais.

En utilisant les écrans de gestion des notes de frais de Gestan, elle a été ventilée automatiquement.

Sur cet écran, vous pouvez saisir des lignes directement dans la table.

Si les totaux ne sont pas cohérent avec le montant total de l'écriture, ils sont signalés en rouge.

Le menu contextuel permet d'ajouter une ventilation pour compléter les ventilations existantes, si nécessaire : faites Ctrl+ pour ajouter une ventilation, calculer selon le solde restant encore à ventiler.

Quand il s'agit d'un décaissement, les montants sont enregistrés sous forme de chiffres négatifs, comme dans l'écran ci-dessous.

[Calcul de la TVA](#)
[Certification des logiciels de caisse](#)
[Clôture comptable / Exercices comptables](#)
[Comptabilisation des écritures](#)
[Comptabilité avec Gestan : principes de base](#)
[Comptabilité en partie double](#)
[Compte bancaire et de caisse](#)
[Compte de résultat](#)
[Créances irrécouvrables](#)
[Encaissements/Décaissements *](#)
[Export CFONB *](#)
[Export SEPA *](#)
[Export XIMPORT des données comptables](#)
[Facturation par taux de taxe](#)
[Grand Livre](#)
[Immobilisations *](#)
[Imputations comptables](#)
[Journal](#)
[Journaux comptables \(codes\)](#)
[Lettrage](#)
[Liaisons comptables](#)
[Liaisons en masse : écritures](#)
[Micro-Entreprise / Auto-Entreprise](#)
[OD \(opérations diverses\)](#)
[Options des documents comptables](#)
[Paramétrage comptabilité](#)
[Pièces sans imputation](#)
[Plan comptable](#)
[Pointage TVA](#)
[Produits et Charges](#)
[Relevés de compte bancaire *](#)
[Remise de chèques](#)
[Revue des écritures *](#)
[Soldes de gestion](#)
[Taux de TVA](#)
[Ticket Z](#)
[Trésorerie simplifiée](#)
[Ventilation des factures par échéances](#)
[Ventilation des écritures](#)
[Ventilation détaillée par taux de taxe *](#)

From:
<https://manuel.gestan.fr/> - **Le manuel de Gestan**

Permanent link:
<https://manuel.gestan.fr/fr/wiki/compta/ventilecr?rev=1764359689>

Last update: **2025/11/28 20:54**