

Démarrage rapide

Vous venez d'installer Gestan sur votre PC ? Vous avez fait un bon choix !

Normalement, dans 15 minutes, vous éditez votre première facture. On y va ???

Pour vous aider à démarrer rapidement, cette page vous présente les paramètres usuels au démarrage d'un nouveau Gestan.

Suivez le guide !



Affiner un peu le paramétrage général

L'assistant de démarrage vous a demandé quelques renseignements de base sur votre entreprise, affinons un peu le paramétrage de base.

Sur l'onglet Entreprise

Cet onglet décrit les grandes caractéristiques de votre entreprise.

Sous-onglet Identité

Commencez par vérifier les rubriques classiques, raison sociale, adresse, téléphone, etc.

The screenshot shows the 'Paramétrage de Gestan' application window. The title bar reads 'Paramétrage de l'application'. The main header is 'Paramétrage de Gestan' with a date and time '1 12/10/23 17:53:49 EM' and '08/07/25 12:25:09 EM'. Below the header is a navigation menu with tabs: 'Entreprise', 'Contacts', 'Devis, factures...', 'Produits /stocks', 'Actions / Inter / Projets', 'Machines', 'Application', and 'Ordinateur'. Under 'Entreprise', there are sub-tabs: 'Identité', 'Juridique/Fiscal', and 'Divers'. The 'Identité' tab is active, showing a form with the following fields:

- Raison sociale: SOFAR SARL
- Adresse: 88 avenue des ternes
- Code postal: 75017, Ville: PARIS
- Langue: Français, Pays: FRA
- Site Web: www.gestan.fr
- Courriel: e.neuville@ics-informatique.com
- Forme sociale: SARL au capital de XXXXX euros
- Slogan: À votre service depuis 2002 !
- Bas états: SOFAR SARL - 88 avenue des ternes, 75017 PARIS
- Logo: A cartoon image of two cavemen, one with a speech bubble saying 'JE VIENS D'INVENTER LA ROUE...' and the other saying 'ET MOI L'IMPÔT!'.
- Num ID de la base: 81734175349433201
- Responsable: EM, Eléonore MAROLEX

On the right side of the form, there are buttons for 'OK' and 'Annuler'. A 'baguette magique' icon with the number '1' is located near the 'Bas états' field.

Vous pouvez cliquer sur la baguette magique 1 pour renseigner automatiquement le libellé qui s'imprimera en bas des documents que vous éditez avec Gestan (liste des clients, liste des factures, etc).

Sous-onglet Juridique/Fiscal

Paramétrage de l'application

Paramétrage de Gestan

1 12/10/23 17:53:49 EM
08/07/25 12:25:09 EM

Entreprise Contacts Devis, factures... Produits /stocks Actions / Inter / Projets Machines Application Ordinateur

Identité Juridique/Fiscal Divers

Code devise EUR Nb décimales: 2 Import/Export

Type utilisation Entreprise assujettie à la TVA Régime fiscal IS

Début 1er ex. comptable 01/01/2024 Type bénéfiques <N/A> Régime imposition <N/A>

Non assujetti TVA Taux TVA par défaut 20

Régime TVA sur les encaissements N° TVA FR 04 894988998 [Taux de TVA](#)

Immatriculation Europe/Autre Afrique

RCS Paris 04048989 ICS

SIRET 048 948 978 04899

Taxe régime Canada Taux de taxe TPS 0,000

Surtaxes

Type <Normal (aucune)> %HT 0,00 Libellé taxe

Gérer les droits de timbre % 0,00 HT TTC Plafond 0,0000 Forfait 0,0000

OK ✓
Annuler ✕

Vérifiez que votre devise 1 est bien la bonne.

Dans la date de premier exercice comptable 2, prenez la date du premier exercice complet : par exemple, si vous avez commencé votre exercice le 15 mai 2018, et que vous clôturez au 31 décembre, indiquez 01/01/2018 (au lieu du 15/052018).

✿ Plus de détail sur cet onglet : [cette page](#)

Sous-onglet Divers

Paramétrage de l'application

Paramétrage de Gestan

1 12/10/23 17:53:49 EM
08/07/25 12:25:09 EM

Entreprise Contacts Devis, factures... Produits /stocks Actions / Inter / Projets Machines Application Ordinateur

Identité Juridique/Fiscal Divers

OK ✓
Annuler ✕

Horaires

Type de gestion horaire Minute Repos hebdo : Vendredi Samedi Dimanche

Journée standard : Début 09:00 Fin 17:00 Midi 01:00 Nb heures / jour homm 07:00 Hebdo 35:00

Durée conventionnelle 7,00

Immobilisations

Gérer les immobilisations Nomenclatures immos nb niveaux 1 Sép. ⚙️

Géolocalisation des véhicules

Code _____ Mot de passe _____

Certificat

Signature | _____ 🔍 N° série _____ Validité _____ au _____

Vérifiez que vos horaires en 1 sont corrects.

Sur l'onglet Contact

Les contacts sont toutes les personnes avec qui vous avez affaire : clients, prospects, partenaires, prestataires, mais aussi simples relations.

Paramétrage de l'application

Paramétrage de Gestan

1 12/10/23 17:53:49 EM
03/12/23 02:25:26 EM

Entreprise **Contacts** Pièces Produits /stocks Actions / Inter / Projets Machines Application Ordinateur

OK ✓
Annuler ✕

Type de données contact Particuliers et pros 1

Création par défaut Entreprise

Gérer les adresses de facturation et de livraison 2

Gérer les données commerciales

Gérer les contrats Type de facturation Produits

Genres de contacts Rôles de contact

Catégories de contacts Cdts facturation

Types de clients Gestion famille

Adhésions

Mode de gestion Suivre la caisse Durée par défaut 2 ans TVA adhésions

Libellé param _____ Combo param _____ [Catégories](#)

Contacts -> "membres"

Versements

Combo param RE

- Choisissez le type de données 1 que vous voulez gérer : adresses professionnelles, personnelles, ou les deux.
- Cochez la case 2 si vous voulez gérer des adresses de facturation et de livraison pouvant être différentes des adresses pro ou perso.

✿ Plus de détail sur les contacts : [cette page](#)

Sur l'onglet Devis, factures...

Les documents de vente sont les devis, commandes, factures, avoirs, et bons de livraison.

Les documents d'achat (côté fournisseur), sont les demandes de prix, commandes, factures, avoirs, et bons de réception.



- Dans le sous-onglet **Bas de page**, cliquez sur la baguette magique 1 pour alimenter le libellé devant figurer au bas de vos devis, factures, et autres documents de vente. Vous pouvez le modifier comme vous le souhaitez.

🌸 Plus de détail sur les documents d'achat et de vente : [cette page](#)

Sur l'onglet Produits/Stocks

Les produits sont les denrées que vous vendez (et aussi celles que vous achetez).

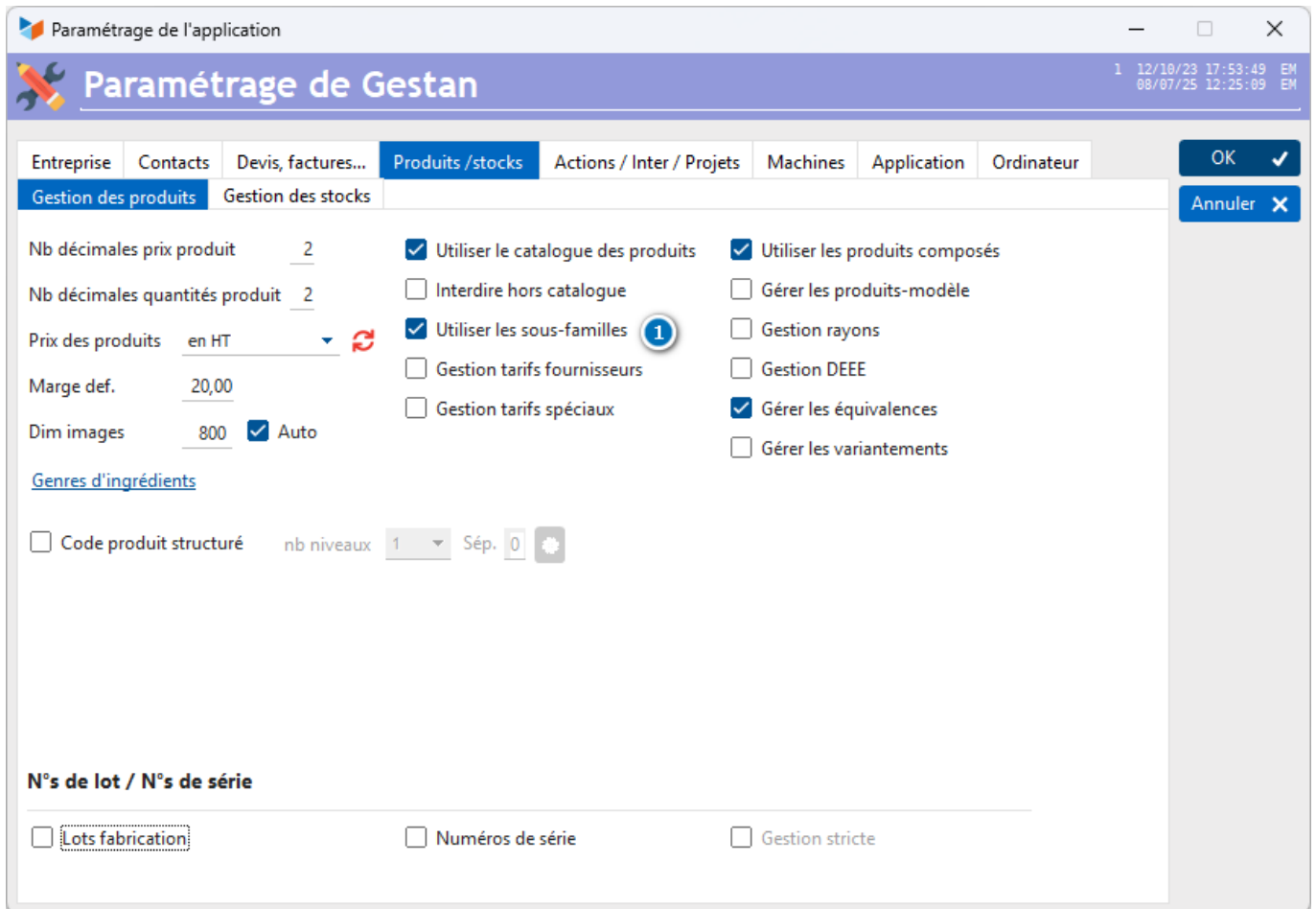

- Si vous avez beaucoup de produits, cochez la case 1 pour les gérer en familles et sous-famille (au lieu de famille seulement).

Paramétrage de l'application

Paramétrage de Gestan

1 12/10/23 17:53:49 EM
08/07/25 12:25:09 EM

Entreprise Contacts Devis, factures... **Produits /stocks** Actions / Inter / Projets Machines Application Ordinateur

Gestion des produits Gestion des stocks

Nb décimales prix produit 2 Utiliser le catalogue des produits Utiliser les produits composés

Nb décimales quantités produit 2 Interdire hors catalogue Gérer les produits-modèle

Prix des produits en HT Utiliser les sous-familles Gestion rayons

Marge def. 20,00 Gestion tarifs fournisseurs Gestion DEEE

Dim images 800 Auto Gestion tarifs spéciaux Gérer les équivalences Gérer les variantements

[Genres d'ingrédients](#)

Code produit structuré nb niveaux 1 Sép. 0

N°s de lot / N°s de série

Lots fabrication Numéros de série Gestion stricte

OK ✓
Annuler ✕

- Précisez éventuellement vos options de gestion de stock 1

✿ Plus de détail sur les produits : [cette page](#)

Sur l'onglet Ordinateur

Il s'agit de l'ordinateur que vous utilisez présentement.

Paramétrage de l'application

Paramétrage de Gestan

1 12/10/23 17:53:49 EM
03/12/23 02:25:26 EM

Entreprise Contacts Pièces Produits /stocks Actions / Inter / Projets Machines Application **Ordinateur**

OK ✓
Annuler ✕

Impression des états

Sortie des états E:\TRAVAIL\Documents\

Génération PDF Driver imprimante

Paramètres mail

Serveur SMTP smtp.orange.fr 1 Compte mail

Port SMTP 25 Mot de passe Auth. G3

Sécurité Non Formater les adresses Temporisation 0,00

Utiliser le même serveur SMTP pour tous les postes Déconnexion 0

Téléphonie

Paramétrage TAPI <aucun> Préfixe téléphone

Divers

Hauteur lignes TDL 19 Ecart boutons 30

Précisez le serveur SMTP 1 que vous allez utiliser pour envoyer des mails via Gestan, comme par exemple quand vous envoyez une facture par mail à un client. Utilisez le SMTP lié à votre nom de domaine (par ex maboite.smtp.fr, consultez votre hébergeur), ou celui de votre FAI (par exemple smtp.orange.fr pour une livebox ou smtp.free.fr pour une freebox, consultez votre FAI).

✿ Plus d'infos sur le SMTP : [cette page](#).

✿ Plus d'infos sur le paramétrage "Ordinateur" : [cette page](#).

Enregistrer les comptes bancaires

Via **Outils** → **Paramétrage Comptabilité** → **Comptes bancaires**, ouvrez la liste des comptes bancaires que vous allez utiliser dans le cadre de votre activité.

Ouvrez la fiche "Compte pro" qui a été créée par l'assistant de démarrage avec des données par défaut.

Compte bancaire

12/10/23 17:53:49 EM
05/03/24 20:30:15 FM

Compte 1 Pays Code devise OK ✓

Caractéristiques Adresses Notes diverses Annuler ✕

IBAN 2

BIC 3

En clair

Code de plan

Code journal

Mode de paiement Verrouiller

Gérer les remises de chèque Dernier n° bdx Contact

Opérations SEPA Dernier n° bdx Émetteur

Compte professionnel
 Compte de caisse
Clôturé le
Dernier n° chèque
N° émetteur

- Indiquez un intitulé facile à comprendre 1, ici “Banque pro”
- Indiquez l'IBAN 2
- Indiquez le BIC 3

Vous pouvez en déclarer d'autres si vous en avez plusieurs.

✿ Plus d'infos sur les comptes bancaires : [cette page](#).

Alimenter votre catalogue de produits

Via le menu **Produits** → **Liste des produits**, ouvrez la liste des produits, dans laquelle vous allez enregistrer les denrées que vous vendez (ou achetez) habituellement (il n'est pas obligatoire d'enregistrer tous les produits que vous achetez ou vendez), cliquez sur le bouton **Nouveau**.

Fiche produit
Création en cours

Code produit

OK ✓

Dénomination

Annuler ✕

Produit composé
 Archivé

Général
Avancé
Autres données
Image
Descriptif
Notes
Galerie

Famille Légumes ▼

Fournisseur CARABELLI ▼ Q

Code fournisseur

Sous-famille Autres ▼

Marque

Unité d'achat Kilogramme ▼

Unité de vente Kilogramme ▼

Délai fournisseur 0

Délai de livraison

Remise F 0,00

PU HT Hr 2,00

Achat	PU HT	2,00	TVA	20,00	▼	PU TTC	2,40
Vente	PU HT	2,40	TVA	20,00	▼	PU TTC	2,88

Dernière MAJ tarif 08/07/2025

Marges

Objectif	20,00	% ⚡
Sur achat	20,00	%
Sur vente	16,67	%

Gestion des n°s de lot

Gestion des n°s de série

Gérer les stocks 4

Stock alerte 0,00

Stock courant 0,00

Stock sécurité 0,00

Stock maxi 0,00

- Indiquez un code et un nom en clair 1 pour votre produit
- Indiquez une unité d'achat et de vente 2. Faites un clic droit pour enregistrer de nouvelles unités.
- Indiquez un prix d'achat 3 si vous le connaissez (il permet de calculer votre marge)
- Indiquez un prix de vente 4
- Précisez si vous voulez gérer les stocks 5

Vous pouvez éventuellement ajouter une photo de votre produit via l'onglet **Image**, une description longue de votre produit via l'onglet **Descriptif**. Cette description sera utilisée dans les lignes de devis et facture.

Puis validez avec le bouton **OK**.

🌸 Plus d'infos sur les produits : [cette page](#).

Enregistrer un client

Le manuel de Gestan - <https://manuel.gestan.fr/>

En utilisant le bouton **Contact**, ouvrez la liste des contacts.

Il existe déjà un contact enregistré dans la base, c'est vous !

Enregistrons notre premier client. Pour cela, cliquez sur le bouton **Nouveau** de la liste des contacts.

Sur cet écran, saisir ses informations "classiques" : nom, adresse, etc.

🌸 Plus d'infos sur les contacts : [cette page](#).

Enregistrer votre première facture

Voilà, vous êtes fin prêt pour enregistrer votre première facture, en cliquant sur le bouton **Facture**.

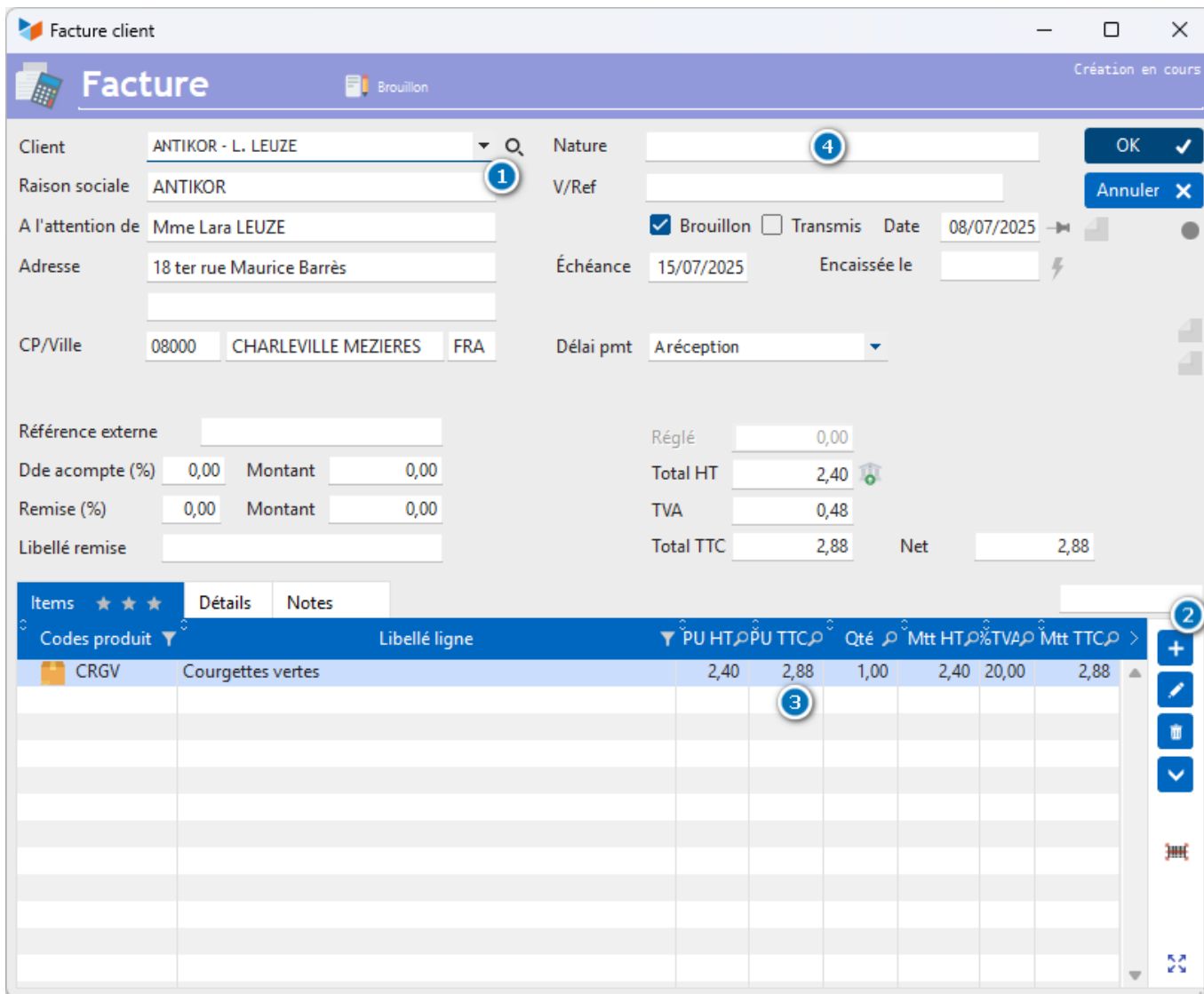

La fiche facture va vous permettre de créer très facilement votre première facture :

- cliquez sur la loupe 1 pour sélectionner votre client
- cliquez sur le bouton + 2 pour ajouter un article
- modifiez éventuellement les quantités ou les prix, directement dans la table 3
- éventuellement, saisissez une nature de facture 4 pour vous aider à les classer.

En cliquant sur **Valider**, vous aurez créé votre première facture avec Gestan !

BRAVO!

Autres articles "Outils"

- [Charger des imputations](#)
- [Charger un plan comptable](#)
- [Connexion à Gestan](#)
- [Démarrage rapide](#)
- [Exporter la base Gestan *](#)
- [Gestan sur une clé USB](#)
- [Import base Gestan *](#)
- [Importation de données dans Gestan](#)
- [Importer des contacts Google/Outlook/Notes *](#)
- [Importer des contrats](#)
- [Importer des pièces dans Gestan](#)
- [Importer des traductions produit](#)
- [L'écran principal de Gestan](#)
- [Maintenance des fichiers HFSQL](#)
- [Minification de la base](#)
- [OCR](#)
- [Procédures compilables](#)
- [Recommander Gestan](#)
- [Réaffecter à un utilisateur](#)
- [Réimputation des écritures](#)
- [Réinitialisation des catégories de contact](#)
- [Réinitialiser les champs complémentaires](#)
- [Réorganisation des contacts](#)
- [Structure des répertoires Gestan](#)
- [Suppressions en masse](#)
- [Traducteur](#)
- [Transférer vos données au support](#)
- [Trucs et astuces](#)
- [Versions du programme Gestan](#)

[Zipper la base](#)

From:

<https://manuel.gestan.fr/> - **Le manuel de Gestan**

Permanent link:

<https://manuel.gestan.fr/fr/wiki/outils/demarragerapide?rev=1751974909>

Last update: **2025/07/08 13:41**