

Démarrage rapide

Vous venez d'installer Gestan sur votre PC ? Vous avez fait un bon choix !

Normalement, dans 15 minutes, vous éditez votre première facture. On y va ???

Pour vous aider à démarrer rapidement, cette page vous présente les paramètres usuels au démarrage d'un nouveau Gestan.

Suivez le guide !

Affiner un peu le paramétrage général

L'assistant de démarrage vous a demandé quelques renseignements de base sur votre entreprise, affinons un peu le paramétrage de base.

Sur l'onglet Entreprise

Cet onglet décrit les grandes caractéristiques de votre entreprise.

Sous-onglet Identité

Commencez par vérifier les rubriques classiques, raison sociale, adresse, téléphone, etc.

- Raison sociale: SOFAR SARL
- Adresse: 88 avenue des ternes
- Code postal: 75017, Ville: PARIS
- Langue: Français, Pays: FRA
- Site Web: www.gestan.fr
- Courriel: e.neuville@ics-informatique.com
- Forme sociale: SARL au capital de XXXXX euros
- Slogan: À votre service depuis 2002 !
- Bas états: SOFAR SARL - 88 avenue des ternes, 75017 PARIS
- Logo: A cartoon image of two cavemen, one with a speech bubble saying 'JE VIENS D'INVENTER LA ROUE...' and the other saying 'ET MOI L'IMPÔT!'.
- Num ID de la base: 81734175349433201
- Responsable: EM, Eléonore MAROLEX

On the right side of the form, there are buttons for 'OK' and 'Annuler'. A 'baguette magique' icon with the number '1' is located near the 'Bas états' field.

Vous pouvez cliquer sur la baguette magique 1 pour renseigner automatiquement le libellé qui s'imprimera en bas des documents que vous éditez avec Gestan (liste des clients, liste des factures, etc).

Sous-onglet Juridique/Fiscal

Paramétrage de l'application

Paramétrage de Gestan

1 12/10/23 17:53:49 EM
08/07/25 12:25:09 EM

Entreprise Contacts Devis, factures... Produits /stocks Actions / Inter / Projets Machines Application Ordinateur

Identité Juridique/Fiscal Divers

Code devise EUR Nb décimales: 2 Import/Export

Type utilisation Entreprise assujettie à la TVA Régime fiscal IS

Début 1er ex. comptable 01/01/2024 Type bénéficiaires <N/A> Régime imposition <N/A>

Non assujetti TVA Taux TVA par défaut 20

Régime TVA sur les encaissements N° TVA FR 04 894988998 [Taux de TVA](#)

Immatriculation Europe/Autre Afrique

RCS Paris 04048989 ICS

SIRET 048 948 978 04899

Taxe régime Canada Taux de taxe TPS 0,000

Surtaxes

Type <Normal (aucune)> %HT 0,00 Libellé taxe

Gérer les droits de timbre % 0,00 HT TTC Plafond 0,0000 Forfait 0,0000

OK ✓
Annuler ✕

Vérifiez que votre devise 1 est bien la bonne.

Dans la date de premier exercice comptable 2, prenez la date du premier exercice complet : par exemple, si vous avez commencé votre exercice le 15 mai 2018, et que vous clôturez au 31 décembre, indiquez 01/01/2018 (au lieu du 15/052018).

✿ Plus de détail sur cet onglet : [cette page](#)

Sous-onglet Divers

Vérifiez que vos horaires en 1 sont corrects.

Sur l'onglet Contact

Les contacts sont toutes les personnes avec qui vous avez affaire : clients, prospects, partenaires, prestataires, mais aussi simples relations.

Paramétrage de l'application

12/10/23 17:53:49 EM
03/12/23 02:25:26 EM

Entreprise **Contacts** Pièces Produits /stocks Actions / Inter / Projets Machines Application Ordinateur

OK ✓
Annuler ✕

Type de données contact Particuliers et pros 1 Genres de contacts Rôles de contact

Création par défaut Entreprise Catégories de contacts Cdts facturation

Gérer les adresses de facturation et de livraison 2 Types de clients Gestion famille

Gérer les données commerciales

Gérer les contrats Type de facturation Produits

Adhésions

Mode de gestion Suivre la caisse Durée par défaut 2 ans TVA adhésions

Libellé param _____ Combo param _____ Catégories

Contacts -> "membres"

Versements

Combo param RE

- Choisissez le type de données 1 que vous voulez gérer : adresses professionnelles, personnelles, ou les deux.
- Cochez la case 2 si vous voulez gérer des adresses de facturation et de livraison pouvant être différentes des adresses pro ou perso.

✿ Plus de détail sur les contacts : [cette page](#)

Sur l'onglet Devis, factures...

Les documents de vente sont les devis, commandes, factures, avoirs, et bons de livraison.

Les documents d'achat (côté fournisseur), sont les demandes de prix, commandes, factures, avoirs, et bons de réception.

- Dans le sous-onglet **Bas de page**, cliquez sur la baguette magique 1 pour alimenter le libellé devant figurer au bas de vos devis, factures, et autres documents de vente. Vous pouvez le modifier comme vous le souhaitez.

🌸 Plus de détail sur les documents d'achat et de vente : [cette page](#)

Sur l'onglet Produits/Stocks

Les produits sont les denrées que vous vendez (et aussi celles que vous achetez).

Paramétrage de l'application

Paramétrage de Gestan

1 12/10/23 17:53:49 EM
08/07/25 12:25:09 EM

Entreprise | Contacts | Devis, factures... | **Produits /stocks** | Actions / Inter / Projets | Machines | Application | Ordinateur

Gestion des produits | Gestion des stocks

OK ✓
Annuler ✕

Nb décimales prix produit 2 Utiliser le catalogue des produits Utiliser les produits composés
Nb décimales quantités produit 2 Interdire hors catalogue Gérer les produits-modèle
Prix des produits en HT Utiliser les sous-familles 1 Gestion rayons
Marge def. 20,00 Gestion tarifs fournisseurs Gestion DEEE
Dim images 800 Auto Gestion tarifs spéciaux Gérer les équivalences
 Gérer les variantements

Genres d'ingrédients

Code produit structuré nb niveaux 1 Sép. 0

N°s de lot / N°s de série

Lots fabrication Numéros de série Gestion stricte

- Si vous avez beaucoup de produits, cochez la case 1 pour les gérer en familles et sous-famille (au lieu de famille seulement).

Paramétrage de l'application

Paramétrage de Gestan

1 12/10/23 17:53:49 EM
08/07/25 12:25:09 EM

Entreprise Contacts Devis, factures... **Produits /stocks** Actions / Inter / Projets Machines Application Ordinateur

Gestion des produits Gestion des stocks

Nb décimales prix produit 2 Utiliser le catalogue des produits Utiliser les produits composés

Nb décimales quantités produit 2 Interdire hors catalogue Gérer les produits-modèle

Prix des produits en HT Utiliser les sous-familles Gestion rayons

Marge def. 20,00 Gestion tarifs fournisseurs Gestion DEEE

Dim images 800 Auto Gestion tarifs spéciaux Gérer les équivalences

Gérer les variantements

[Genres d'ingrédients](#)

Code produit structuré nb niveaux 1 Sép. 0

N°s de lot / N°s de série

Lots fabrication Numéros de série Gestion stricte

OK ✓
Annuler ✕

- Précisez éventuellement vos options de gestion de stock 1

✿ Plus de détail sur les produits : [cette page](#)

Enregistrer les comptes bancaires

Via **Compta** → **Comptes bancaires**, ouvrez la liste des comptes bancaires que vous allez utiliser dans le cadre de votre activité.

Ouvrez la fiche "Compte pro" qui a été créée par l'assistant de démarrage avec des données par défaut.

Compte bancaire

12/10/23 17:53:49 EM
05/03/24 20:30:15 FM

Compte 1 Pays Code devise OK ✓

Caractéristiques Adresses Notes diverses Annuler ✕

IBAN FR99 0000 1000 0100 0000 1011 99 2

BIC XXXX FR XX XXX 3

En clair PROFESSIONNEL

Code de plan 512 🔍 Banques

Code journal BQEE 🔍

Mode de paiement <non précisé> Verrouiller

Gérer les remises de chèque Dernier n° bdx 0 Contact

Opérations SEPA Dernier n° bdx 0 Émetteur

Clôturé le

Dernier n° chèque 1

N° émetteur

- Indiquez un intitulé facile à comprendre 1, ici “Banque pro”
- Indiquez l'IBAN 2
- Indiquez le BIC 3

Vous pouvez en déclarer d'autres si vous en avez plusieurs.

🌸 Plus d'infos sur les comptes bancaires : [cette page](#).

Enregistrer un produit

Via le menu **Produits** → **Produits**, ouvrez la liste des produits, et cliquez sur le bouton **Nouveau** pour enregistrer l'un des produits que vous vendez.

Fiche produit
Création en cours

Fiche produit

Code produit 1

EAN13

Douanes

OK ✓

Annuler ✕

Dénomination

Produit composé Archivé

Général
Avancé
Autres données
Image
Descriptif
Notes
Galerie

Famille Sous-famille

Fournisseur Marché

Code fournisseur

Unité d'achat 2 Délai fournisseur Remise F PU HT Hr

Unité de vente Délai de livraison

Achat	PU HT	2,00	TVA	20,00	PU TTC	2,40
Vente	PU HT	2,40	TVA	20,00	PU TTC	2,88

Dernière MAJ tarif 08/07/2025

Gestion des n°s de lot

Gestion des n°s de série

Gérer les stocks 4 Stock alerte Stock courant

Stock sécurité Stock maxi

Marges

Objectif % ⚡

Sur achat 20,00 %

Sur vente %

- Indiquez un code et un nom en clair 1 pour votre produit
- Indiquez une unité d'achat et de vente 2 (clic droit pour enregistrer de nouvelles unités).
- Indiquez un prix d'achat 3 et un prix de vente
- Précisez si vous voulez gérer les stocks 4

Vous pouvez éventuellement ajouter une photo de votre produit via l'onglet **Image**, une description longue de votre produit via l'onglet **Descriptif**. Cette description sera utilisée dans les lignes de devis et facture.

Validez l'enregistrement avec le bouton **OK**.

🌸 Plus d'infos sur les produits : [cette page](#).

Enregistrer un client

Via **Contact** → **Tous les contacts**, ouvrez la liste des contacts et cliquez sur le bouton **Nouveau** pour enregistrer un premier client.

- Personal Information:** Mme LEUZE, Lara. Raison sociale: ANTIKOR. Adresse: 18 ter rue Maurice Barrès, FRA 08000 CHARLEVILLE MEZIERES. Site Web: antikor.fr. M@il: lara.leuze@antikor.fr.
- Business Information:** Code APE, N° Entreprise (SIRET ou autre N° entreprise), TVA intra (FR 63 156556465), Secteur pro, Fonction, Code service (with a checkbox for 'Collectivité publique').
- Phone Numbers:** Telephone 1, 2, and 3 fields.
- Profile:** A circular profile picture placeholder with a question mark.
- Settings:** A sidebar on the right with checkboxes for 'Entreprise', 'PSP', 'Prospect', 'Client', and 'Archivé'.

At the bottom of the window is a rich text editor toolbar with 'Trebuchet MS' font, size 12, and various formatting icons (bold, italic, underline, link, unlink, list, list-group, indent, outdent, undo, redo).

Sur cet écran, saisir ses informations “classiques” : nom, adresse, etc.

🌸 Plus d'infos sur les contacts : [cette page](#).

Enregistrer votre première facture

Voilà, vous êtes fin prêt pour enregistrer votre première facture, en cliquant sur le bouton **Facture**.

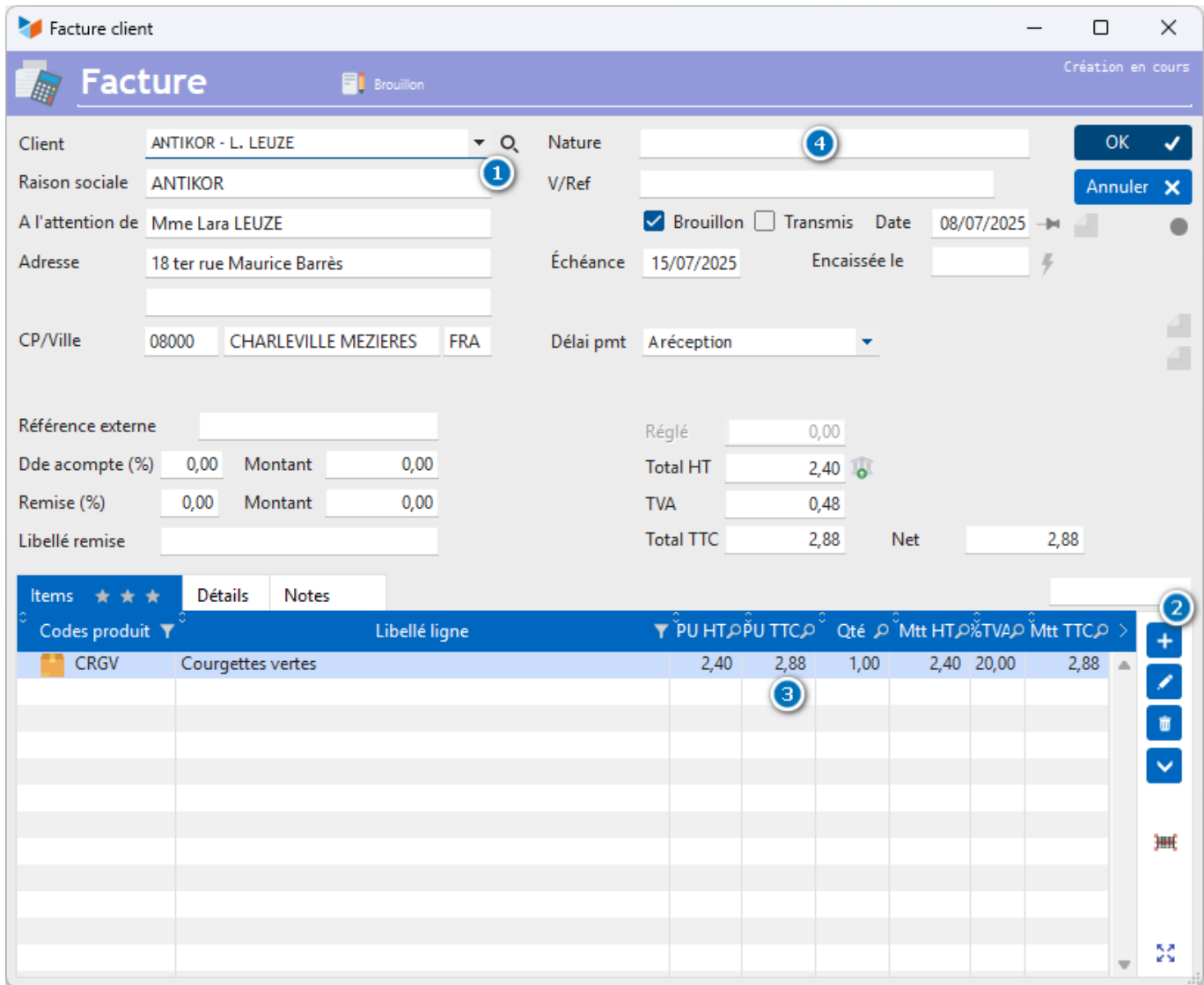

La fiche facture va vous permettre de créer très facilement votre première facture :

- cliquez sur la loupe 1 pour sélectionner votre client
- cliquez sur le bouton + 2 pour ajouter un article
- modifiez éventuellement les quantités ou les prix, directement dans la table 3
- éventuellement, saisissez une nature de facture 4 pour vous aider à les classer.

En cliquant sur **Valider**, vous aurez créé votre première facture avec Gestan !

BRAVO!

Autres articles "Outils"

- [Charger des imputations](#)
- [Charger un plan comptable](#)
- [Connexion à Gestan](#)
- [Démarrage rapide](#)
- [Exporter la base Gestan *](#)
- [Gestan sur une clé USB](#)
- [Import base Gestan *](#)
- [Importation de données dans Gestan](#)
- [Importer des contacts Google/Outlook/Notes *](#)
- [Importer des contrats](#)
- [Importer des pièces dans Gestan](#)
- [Importer des traductions produit](#)
- [L'écran principal de Gestan](#)
- [Maintenance des fichiers HFSQL](#)
- [Minification de la base](#)
- [OCR](#)
- [Procédures compilables](#)
- [Recommander Gestan](#)
- [Réaffecter à un utilisateur](#)
- [Réimputation des écritures](#)
- [Réinitialisation des catégories de contact](#)
- [Réinitialiser les champs complémentaires](#)
- [Réorganisation des contacts](#)
- [Structure des répertoires Gestan](#)
- [Suppressions en masse](#)
- [Traducteur](#)
- [Transférer vos données au support](#)
- [Trucs et astuces](#)
- [Versions du programme Gestan](#)

[Zipper la base](#)

From:

<https://manuel.gestan.fr/> - **Le manuel de Gestan**

Permanent link:

<https://manuel.gestan.fr/fr/wiki/outils/demarragerapide?rev=1751978196>

Last update: **2025/07/08 14:36**